

カルテ画面Ver.2

カルテ画面【Ver.2】

airCloset Styling Console

タイマー表示します

20:00

3回目までの方は初心者マークがつきます

1004554 Mayo (宮永様) 42歳 東京都渋谷区 クリエイティブ・クリエイター レギュラー

テキストのコピー機能がつきます

モーダルで拡大表示が可能

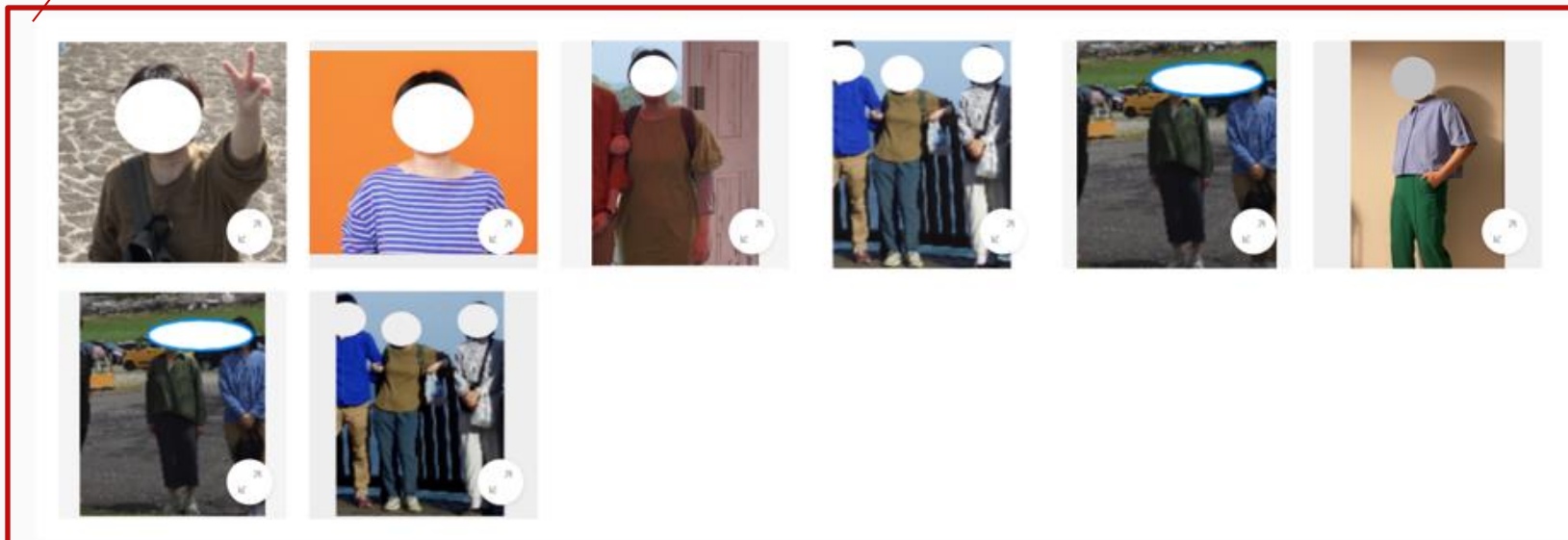

骨格タイプ ②

サイズ情報

フィット感・ライフスタイル

※準備中のため、骨格診断情報のリリースまではすべて未登録になります



身長 152cm

カップ B 120 バスト 120cm ウエスト 110cm ヒップ 記入なし

フィット ルーズ

トップス 38 パンツ 40 スカート 40 ワンピ 36

3ヶ月

※変更履歴やNEWアイコンは表示しません

妊娠月が出ます

カルテ画面【Ver.2】

マウスホバーでコメント・レーティングの確認が可能

BSOの場合にブランド名が出ます

👗 前回のコーデ 選定日：2024/07/15

(ONWARDセレクト)



デザイン ★★★★★ 色 ★★★★★

サラッとしていて着心地が良く、フロントタックデザインや色み・光沢が綺麗でとても好きな服でした。少しVネックが開いているかな、と思いましたが、夏場に着るには気になるほどでもなかったです。こういう色みの服は、私ではデニムや黒っぽいパンツしか合わせられなかったなと思い、同梱のブラウンのパンツをコーディネート頂けたことはさすがだなと勉強になりました。割引があまりなかったので今回は購入断念しましたが、たくさん着たい、また着たいと思う洋服でした。

🏠 今回のテーマ

引き続きカジュアルな感じをお願いします！ 前回のカラフルな感じがかなり気に入っていますが、苦手NG以外であればいろいろチャレンジしてみたいと思っていますので、よろしくお願いします！

BSO NATURAL BEAUTY BASIC

アクセサリ あり

選定数 3点

テイスト指定 **フェミニン**

利用シーン **プライベート**

お仕事で着用するお洋服 **カジュアル**

画面を切り替えることなく、テイストの確認ができます

画面を切り替えることなく、テーマの確認ができます
(「次回のテーマ」→「今回のテーマ」に表現変更)



☹️ 顔：丸い, エラ張り, 大きい

☹️ 肩：肩幅が広い, なで肩, いかり肩

☹️ 胸：大きい

☹️ 二の腕：筋肉質

☹️ ウエスト：細い, 太い

☹️ ヒップ：大きい, 小さい

☹️ ふともも：太い

☹️ ふくらはぎ：太い, 筋肉質

📄 毎回参考にしてほしいこと

背が小さくても似合う服（特にスカートやパンツは丈が大体長すぎてしまいます）をお願いいたします。

※靴は5-6cmヒールくらいが多いです。

生地感が気持ちいいもの、華奢に見えるお洋服、少しセクシーなスケ感のあるお洋服等が好みで、半袖より長袖が好みです。

📄 入会時パーソナルスタイリング診断情報

タイプ診断結果 -

最も期待していること

希望するシーンで活躍する服を着たい

見られたい印象 優しい 可愛い 爽やか

3回目までは表示

📄 ペルソナ/SV追記 ②

・ライフスタイル

子育て中/ヒールはかない

・スタイリング

【要望】 パンツスタイル/レギンスを履いてもオッケーなボトム

【好み】 ビジュー/リボン/可愛いデザイン

・クローゼット

テキストテキストテキストテキストテキストテキストテキストテキスト

テキストテキストテキストテキストテキストテキストテキストテキストテキスト

テキスト

カルテ画面【Ver.2】

既存のGood/Badは選定画面で引き続き確認は可能
(サイズ、アイテムの詳細は選定画面でチェック)

カルテ画面では、「お気に入りアイテム」と「送ったアイテム」を合わせて確認
→お客さまのお好みを大きく捉えることに特化

好み・苦手の傾向 ⑦

Goodアイテムに表示

評価に応じて、GoodとBad
に出し分けて表示

アイテム表示

お気に入りアイテム

送ったアイテム

直近3ヶ月表示

3か月がデフォルト
外すと全期間の確認が可能



デフォルトの画像サイズは真ん中
大⇄小画像サイズの変更が可能

マウスホバーでコメント・
レーティングの確認が可能

デザイン ★★★★★ 色 ★★★★★

サラッとしていて着心地が良く、フロントタックデザインや色み・光沢が綺麗でとても好きな服でした。少しVネックが開いているかな、と思いましたが、夏場に着るには気になるほどでもなかったです。こういう色みの服は、私ではデニムや黒っぽいパンツしか合わせられなかったなと思い、同梱のブラウンのパンツをコーディネート頂けたことはさすがだなと勉強になりました。割引があまりなかったので今回は購入断念しましたが、たくさん着たい、また着たいと思う洋服でした。

購入アイテムは「SOLD」表示

Good

トップス



ボトムス



ワンピース



アクセサリー



Bad

トップス



ボトムス



ワンピース



アクセサリー



カルテ画面【Ver.2】

MYクローゼット

検索フィルターはデフォルトは非表示
使いたい時はクリックして表示

シーズンタグはコンソールの季節と連動してデフォルトで選択
(別の季節を見たいときは手動で変更が必要)

🔍 フィルター ^

カテゴリー

シーズン 春 夏 秋 冬

利用シーン

カラー

<input type="checkbox"/>	<input type="checkbox"/>	<input type="checkbox"/>	<input type="checkbox"/>	<input type="checkbox"/>	<input checked="" type="checkbox"/>	<input type="checkbox"/>	<input type="checkbox"/>	<input type="checkbox"/>	<input type="checkbox"/>	<input type="checkbox"/>	<input type="checkbox"/>	<input type="checkbox"/>	<input type="checkbox"/>	<input type="checkbox"/>	<input type="checkbox"/>	<input type="checkbox"/>	<input type="checkbox"/>
レッド	ピンク	オレンジ	イエロー	グリーン	ブルー	パープル	ベージュ	ライトブルー	ボルドー	ネイビー	カーキ	ブラウン	ホワイト	グレー	ブラック	ゴールド	シルバー



購入アイテムも合わせて表示

※「購入アイテム」ラベルの表示は実装中
対応完了次第、追ってご連絡いたします。



もっと見る

みんなのコーデに投稿した画像

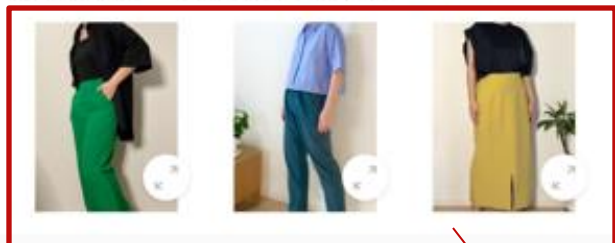

モーダルで拡大表示が可能

※お気に入りコーデの写真は表示しません

カルテ画面【Ver.2】

レンタル履歴

未返却アイテムは「レンタル中」と表示

選定の流れを一目で分かりやすく縦にまとめて表示

2024年5月6日	2024年4月12日	2024年2月12日	2024年1月12日
 ★★★★★ ★★★★★	 ★★★★★ ★★★★★	 ★★★★★ ★★★★★	 ★★★★★ ★★★★★
 ★★★★★ ★★★★★	 ★★★★★ ★★★★★	 未着用 ★★★★★ ★★★★★	 ★★★★★ ★★★★★
 ★★★★★ ★★★★★	 ★★★★★ ★★★★★	 ★★★★★ ★★★★★	 ★★★★★ ★★★★★
BSO NATURAL BEAUTY BASIC	テイスト指定 フェミニン	テイスト指定 フェミニン	テイスト指定 フェミニン
利用シーン お仕事	利用シーン プライベート	利用シーン プライベート	利用シーン お仕事
ご要望 なし	ご要望 へ 引き続きカジュアルな感じをお願いします！前回のカラフルな感じがかなり気に入っていますが、苦手NG以外であればいろいろチャレンジしてみたいと思いますので、よろしくお願ひします！	ご要望 へ	ご要望 へ

要望を確認する場合は、アイコンをクリックして表示⇄非表示を切り替え

画面の切り替えについて

airCloset

SKU 選定 選定管理 マイページ

2024-08

8月の
③さんは

8月返却分のレーティング

0
(平均3.18)

8月の選定件数

0件
(平均25件)

8月のカルテ整理件数

0件

ハイジュニア
スタイリスト

スタイリスト指名キャパ入力

PREV

2024年8月

NEXT

日付の数値は 指名数 / キャパ数

日	月	火	水	木	金	土	日
					1 0/0	2 0/0	3 0/0
4 0/0	5 0/0	6 0/0	7 0/0	8 0/0	9 0/0	10 0/0	
11 0/0	12 0/0	13 0/0	14 0/0	15 0/0	16 0/0	17 0/0	
18 0/0	19 0/0	20 0/0	21 0/0	22 0/0	23 0/0	24 0/0	
25 0/0	26 0/0	27 0/0	28 0/0	29 0/0	30 0/0	31 0/0	

スケジュールを入力

レンタル履歴

レンタル履歴を確認する

カルテの表示方法



Ver.1デザイン



Ver.2デザイン

マイページの下部から表示切替が可能
※リリース後はデフォルトが「Ver.2」になりますが、「Ver.1」を使い続けることは可能です

FAQ

・従来のカルテ画面は使えなくなりますか？

→引き続き、Ver.1としてご利用いただけます

(従来のカルテ画面で速度に課題感がない方は、Ver.1 をご利用いただけます)

・Ver.2はいつから利用ができますか？

→9/11以降から利用開始できるように調整しており、追ってご連絡いたします

・選定画面のGood/Badは変更がありますか？

→変更はありません

過去アイテム・サイズ感の詳細を確認したい場合は、選定画面でご確認頂けます

・ワンセレクトされたアイテムはカルテで見れますか？

→恐れ入りますが、選定画面でご確認ください

・お客様のアイテムコメントは見れますか？

→マウスホバーで確認することができます